

**Agenzia del Territorio
CATASTO FABBRICATI
Ufficio Provinciale di
Perugia**

Dichiarazione protocollo n. PG0079283 del 23/03/2004

Planimetria di u.i.u. in Comune di Marsciano

Vocabolo Palazzone

civ. SC

Identificativi Catastali:

Sezione:

Foglio: 151

Particella: 1158

Subalterno: 3

Compilata da:

Briziarelli Carlo Egidio

Iscritto all'albo:

Geometri

Prov. Perugia

N. 813

Scheda n. 1

Scala 1:200

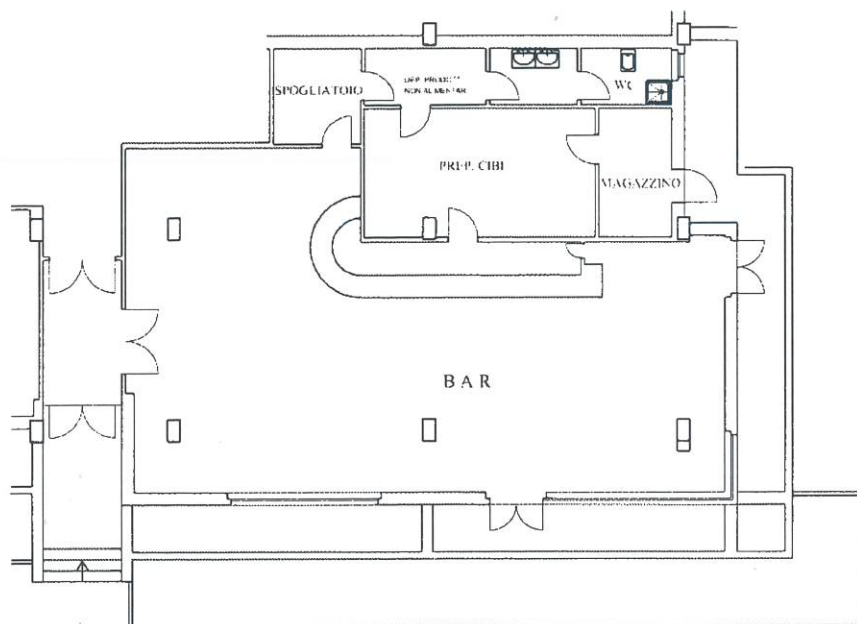

PIANO TERRA
H = 3,00 mt.



ORIENTAMENTO

Ultima planimetria in atti

Data: 21/07/2021 - n. T260770 - Richiedente: TDNMRC65E30G478D

Totale schede: 1 - Formato di acquisizione: A4(210x297) - Formato stampa richiesto: A4(210x297)

Catasto dei Fabbricati - Situazione al 21/07/2021 - Comune di MARSCIANO (E975) - < Foglio: 151 - Particella: 1158 - Subalterno: 3 >
VOCABOLO PALAZZONE DI OLMETO n. SC piano: T;