



Regione Umbria

# PROGRAMMA INTEGRATO DI RECUPERO DEL CASTELLO DI SPINA

- EVENTO SISMICO DEL 15.12.2009 -

ELABORATI II FASE



COMUNE DI MARSCIANO



Tecnico Incaricato :  
Dott. Ing. Donatello Ranocchia Cuttini

STUDIO DONATELLO RANOCCHIA CUTTINI  
Via Vittorio Veneto n° 21 - 06072 MERCATELLO (PERUGIA) Tel.  
0756783320 - Fax. 0756783322 - E-Mail: donatellorc@libero.it

Collaboratori:

Arch. Marco Scapicchi	Ing. Ilaria Mazzi	Geom. Massimo Fanali	Geom. Enrico Natalizi
Arch. Jr. Massimo Barcaccia	Ing. Michele Valigi	Geom. Giacomo Gargagli	Geom. Fabrizio Natalizi
Ing. Chiara Casini	Geom. Emanuele Buco	Geom. Vanni Giorgioni	Geom. Tommaso Servetini
Ing. Agnese Gentili	Geom. Paolo Alberto Faloia	Geom. Marco Luchetti	

OGGETTO:

ESEMPI DI ELEMENTI  
TIPOLOGICI SIGNIFICATIVI DI  
RIFERIMENTO PER LA  
PROGETTAZIONE ESECUTIVA

SCALA:

TAV. N.

DATA:

APRILE 2012

17



Trattamento delle commessure al fine di evidenziare la merlatura originale ancora presente nella cinta muraria



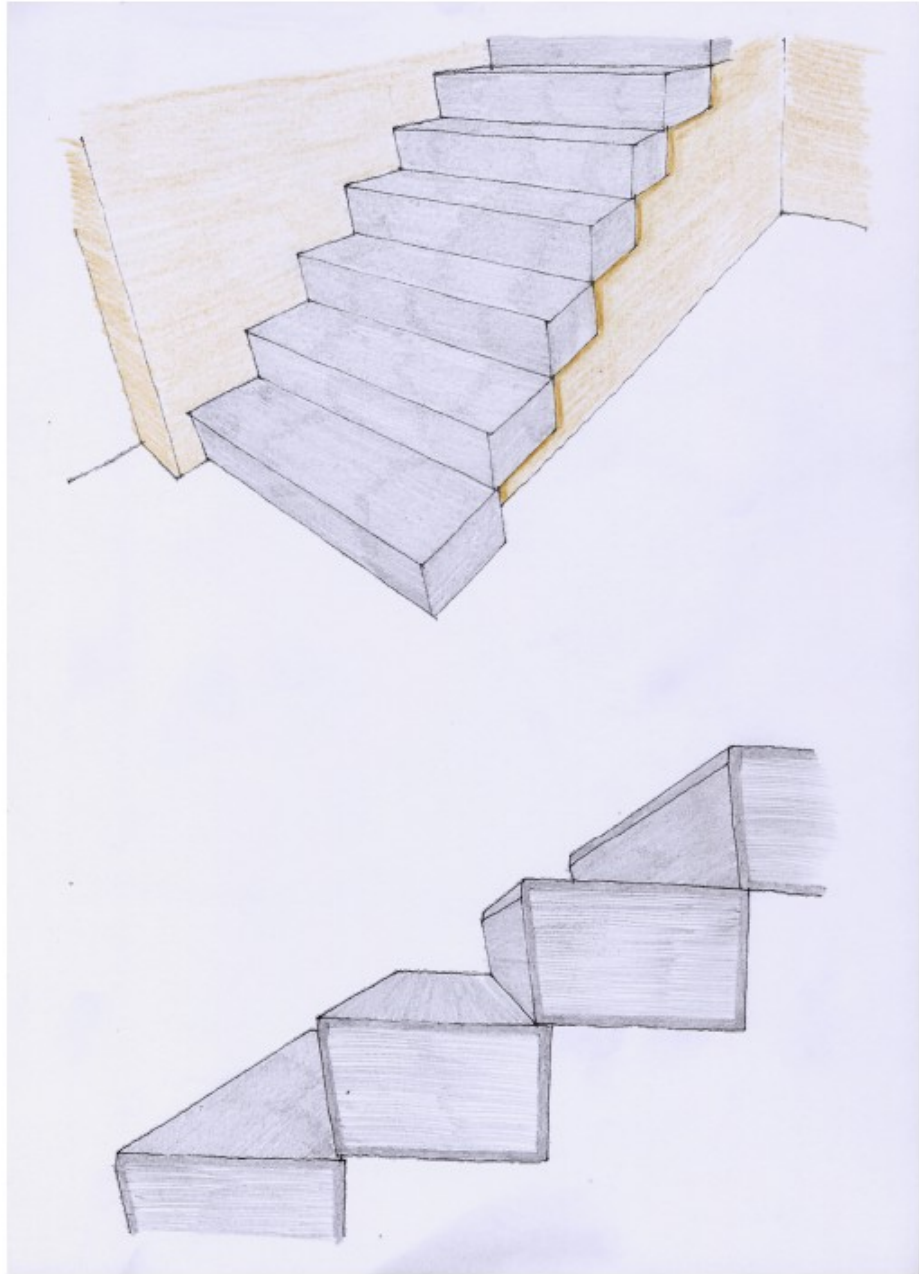

Gradini in basoli di arenaria sbozzata

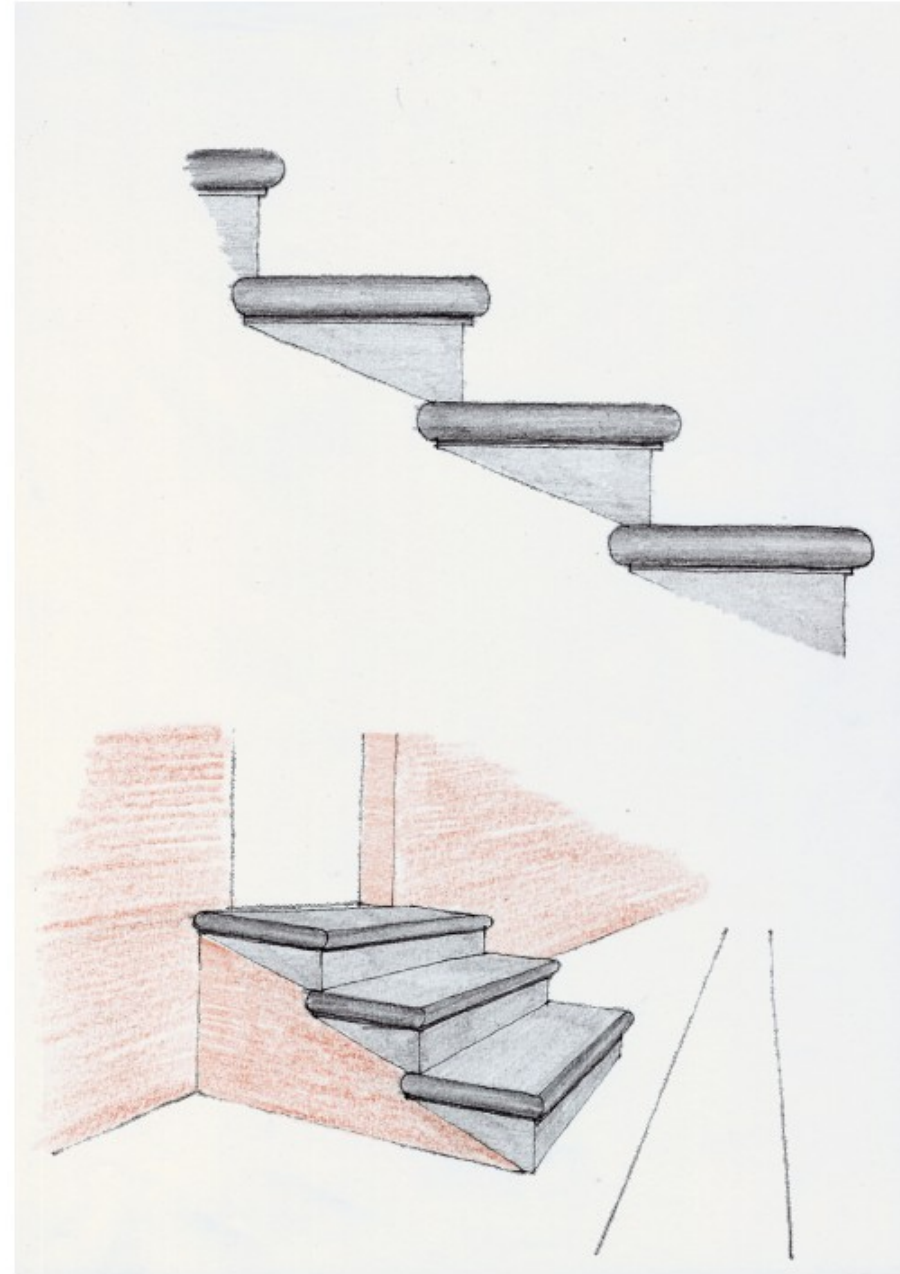

Gradini in lastre di arenaria lavorata

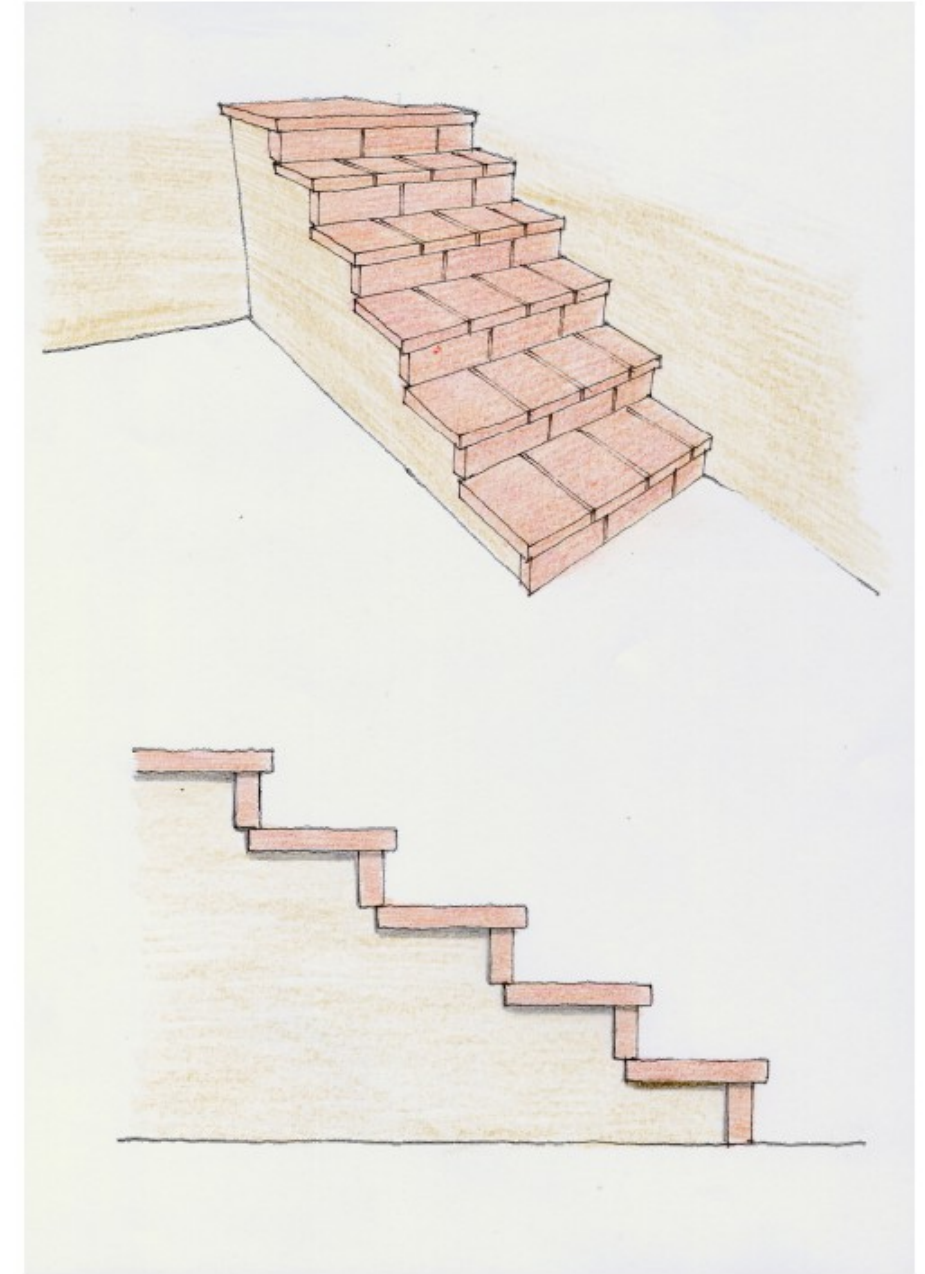

Gradini in mattoni fatti a mano

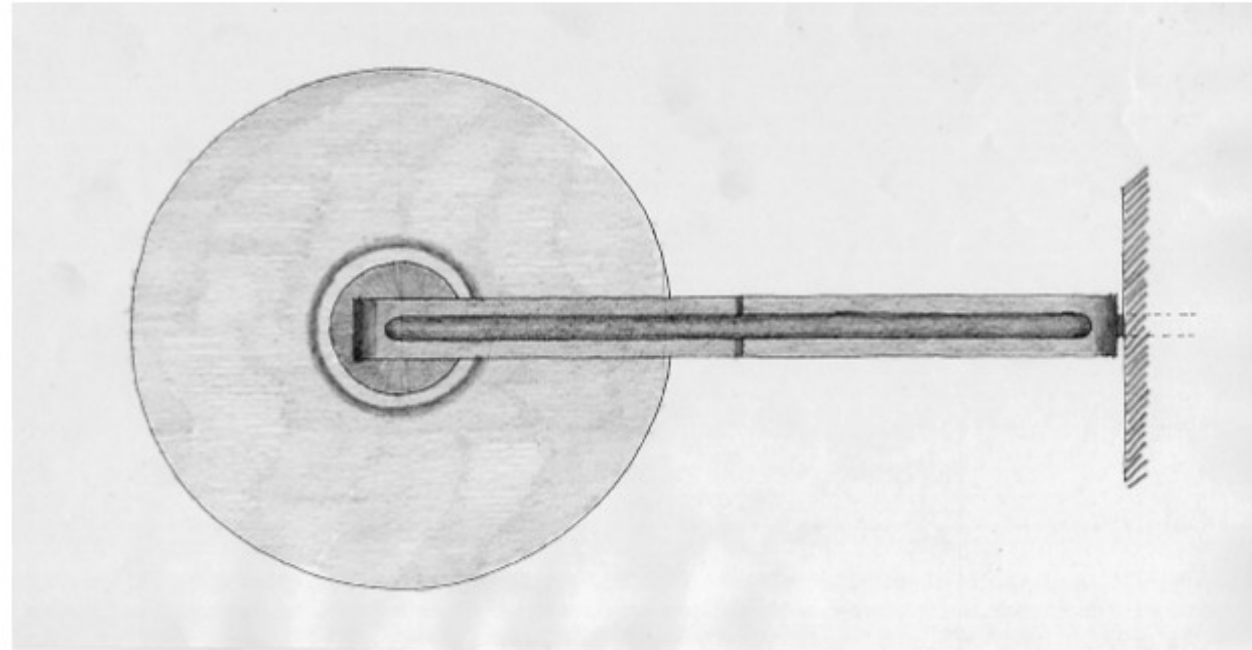

Lampione vista dall'alto

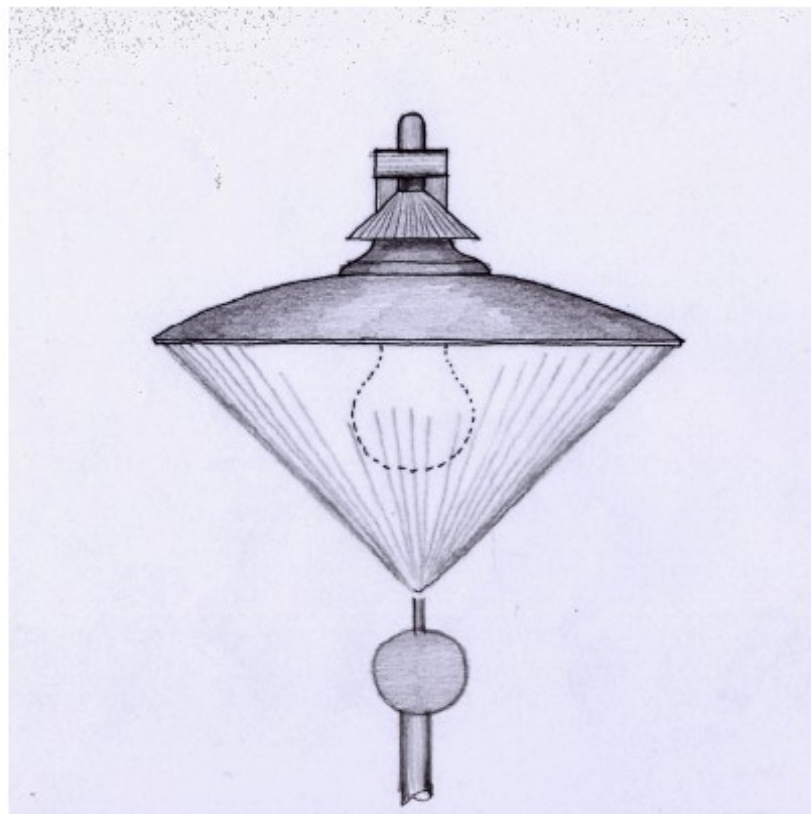

Lampione vista frontale

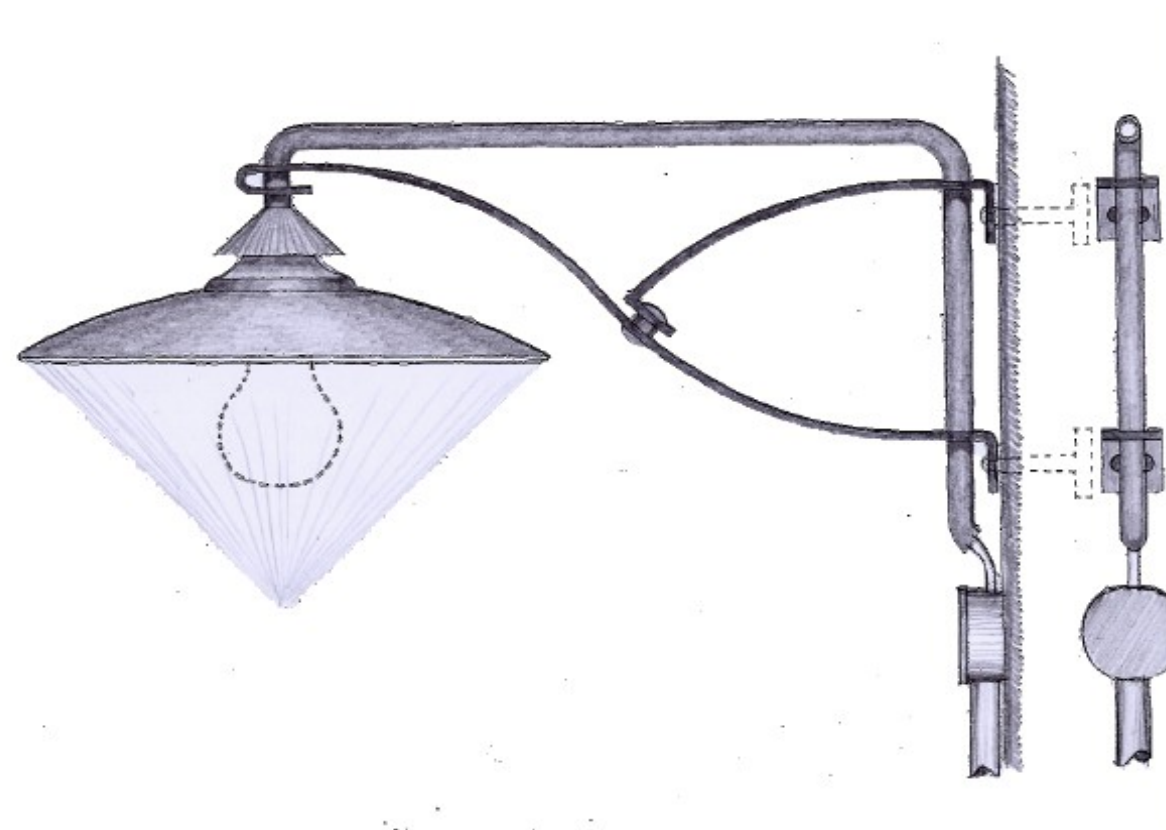

Lampione vista laterale



Seduta in pietra con basamento per alloggiamento contatori

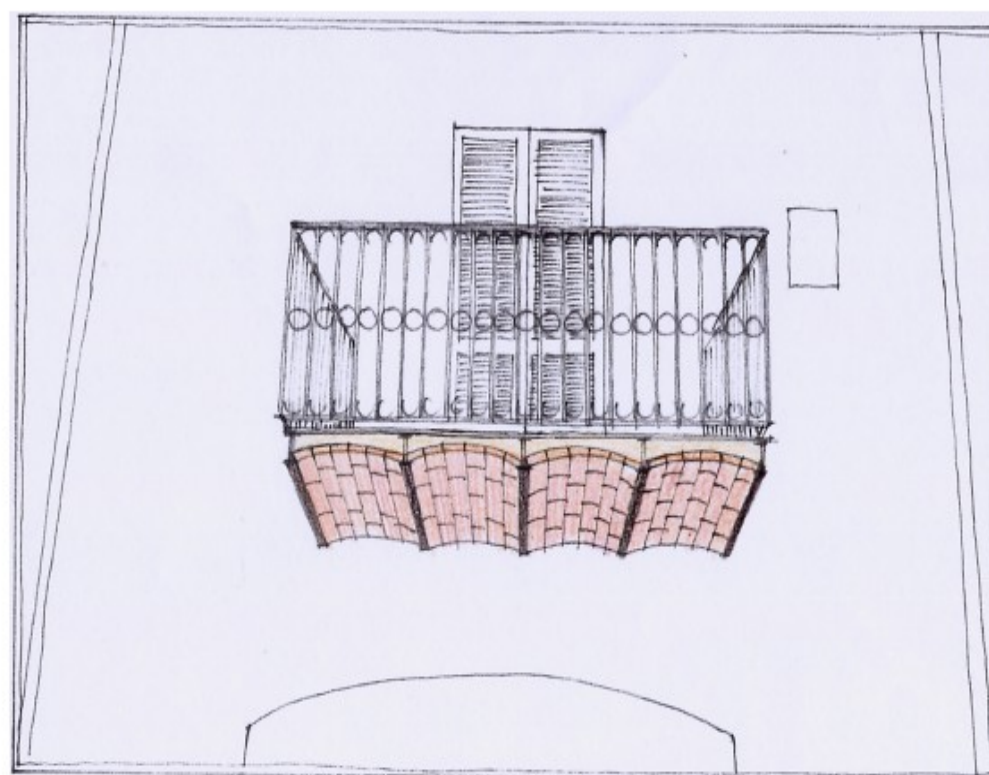

balcone in volticine